

**ΑΠΟΚΕΝΤΡΩΜΕΝΗ ΔΙΟΙΚΗΣΗ ΜΑΚΕΔΟΝΙΑΣ - ΘΡΑΚΗΣ  
ΔΙΕΥΘΥΝΣΗ ΠΟΛΙΤΙΚΗΣ ΠΡΟΣΤΑΣΙΑΣ**



**ΜΝΗΜΟΝΙΟ ΕΝΕΡΓΕΙΩΝ**

**ΓΙΑ ΤΗΝ ΠΡΟΛΗΨΗ ΚΑΙ ΑΝΤΙΜΕΤΩΠΙΣΗ ΚΙΝΔΥΝΩΝ  
ΑΠΟ ΤΗΝ ΕΚΔΗΛΩΣΗ ΣΕΙΣΜΙΚΩΝ ΦΑΙΝΟΜΕΝΩΝ**

βάσει της με αρ. πρ. 717/30-01-2020 εγκυκλίου  
της Γενικής Γραμματείας Πολιτικής Προστασίας (Σχέδιο «ΕΓΚΕΛΑΔΟΣ», Μέρος VII)

**ΘΕΣΣΑΛΟΝΙΚΗ**

**ΑΠΡΙΛΙΟΣ 2020**

**Περιεχόμενα**

|  |   |
|--|---|
| ΕΙΣΑΓΩΓΗ.....  | σελ. 3  |
| ΦΑΣΗ 1 <sup>Η</sup> : ΣΥΝΗΘΗΣ ΕΤΟΙΜΟΤΗΤΑ (ΠΡΟΛΗΨΗ).....      | 6   |
| ΦΑΣΗ 2 <sup>Η</sup> : ΑΜΕΣΗ ΚΙΝΗΤΟΠΟΙΗΣΗ (ΑΝΤΙΜΕΤΩΠΙΣΗ)..... | 8   |
| ΦΑΣΗ 3 <sup>Η</sup> : ΑΠΟΚΑΤΑΣΤΑΣΗ – ΑΡΩΓΗ – ΑΠΟΤΙΜΗΣΗ.....  | 11  |
| ΠΑΡΑΡΤΗΜΑΤΑ.....   | 13  |
| Α΄ :   | Κατάλογος προσωπικού υπηρεσιών της Αποκεντρωμένης Διοίκησης Μακεδονίας – Θράκης (Α.Δ.Μ.Θ.), που σχετίζονται άμεσα με την αντιμετώπιση εκτάκτων αναγκών εξαιτίας σεισμού   |
| Β΄ :   | Κατάλογος διαθέσιμων μέσων υπηρεσιών της Α.Δ.Μ.Θ. που σχετίζονται άμεσα με την αντιμετώπιση εκτάκτων αναγκών εξαιτίας σεισμού   |
| Γ΄ :   | Κατάλογος υπαλλήλων υπολοίπων υπηρεσιών της Α.Δ.Μ.Θ. που διαθέτουν τα κατάλληλα επαγγελματικά προσόντα, προκειμένου να συνδράμουν στο έργο της Γενικής Διεύθυνσης Αποκατάστασης Επιπτώσεων Φυσικών Καταστροφών (Γ.Δ.Α.Ε.Φ.Κ.) |
| Δ΄ :   | Διάγραμμα Ροής Επικοινωνίας   |
| Ε΄ :   | Χάρτης Ζωνών Σεισμικής Επικινδυνότητας  |

## ΕΙΣΑΓΩΓΗ

### 1.1 Ιστορικό Σύνταξης

Το παρόν Σχέδιο συντάχθηκε από τους:

- Κρυσταλλία Γεωργιάδου, Προϊσταμένη της Διεύθυνσης Πολιτικής Προστασίας Α.Δ.Μ.Θ.
- Μιχαήλ Καρακώτσογλου, υπάλληλο της Διεύθυνσης Πολιτικής Προστασίας Α.Δ.Μ.Θ.

Το παρόν Σχέδιο υποβλήθηκε από την Διεύθυνση Πολιτικής Προστασίας της Α.Δ.Μ.Θ. και η ημερομηνία υποβολής του είναι η 28 / 04 / 2020.

### 1.2 Χαρακτηρισμός Βαθμού Ασφαλείας

Ο βαθμός ασφαλείας του παρόντος σχεδίου στο σύνολό του ορίζεται ότι είναι: **ΑΔΙΑΒΑΘΜΗΤΟ**.

### 1.3 Πίνακας Διανομής

| Α/Α | ΥΠΗΡΕΣΙΑ  | ΕΠΙΚΕΦΑΛΗΣ              | ΤΗΛΕΦΩΝΟ                  | ΤΑΧΥΔΡ. ΔΙΕΥΘΥΝΣΗ                   |
|-----|---|-------------------------|---------------------------|-------------------------------------|
| 1   | Γενική Γραμματεία Πολιτικής Προστασίας                                    | Βασίλειος Παπαγεωργίου  | 213-510932, 933, 171, 196 | Ευαγγελιστρίας 2, 105 63 Αθήνα      |
| 2   | Περιφερειακή Πυροσβεστική Διοίκηση Κεντρικής Μακεδονίας                   | Δημήτριος Κοντογιάννης  | 2313-326101, 105          | Κρήτης 46, 540 08 Θεσσαλονίκη       |
| 3   | Περιφερειακή Πυροσβεστική Διοίκηση Ανατολικής Μακεδονίας και Θράκης       | Κωνσταντίνος Δαδούδης   | 25313-55101               | ΒΙ.ΠΕ Κομοτηνής, 691 00 Κομοτηνή    |
| 4   | Γενική Περιφερειακή Αστυνομική Διεύθυνση Κεντρικής Μακεδονίας             | Ασημάκης Χριστοδουλίδης | 2310-388620               | Μοναστηρίου 326, 541 21 Θεσσαλονίκη |
| 5   | Γενική Περιφερειακή Αστυνομική Διεύθυνση Ανατολικής Μακεδονίας και Θράκης | Πασχάλης Συριτούδης     | 25310-83263               | Λ. Δημοκρατίας 3, 691 00 Κομοτηνή   |

### 1.4 Έναρξη ισχύος και εξουσιοδότηση εφαρμογής του Σχεδίου

Η ισχύς του παρόντος Μνημονίου αρχίζει από την ημερομηνία έγκρισης από τον Συντονιστή της Α.Δ.Μ.Θ.

### 1.5 Οδηγίες για την Ενεργοποίηση και Εφαρμογή του Σχεδίου

Το παρόν Σχέδιο ενεργοποιείται με την έκδοσή του και εφαρμόζεται από τις αρμόδιες Υπηρεσίες της Αποκεντρωμένης Διοίκησης Μακεδονίας – Θράκης (Α.Δ.Μ.Θ.).

Το Σχέδιο αυτό είναι προσαρμοσμένο στις οδηγίες του Γενικού Σχεδίου Αντιμετώπισης Εκτάκτων Αναγκών και Άμεσης / Βραχείας Διαχείρισης των Συνεπειών από την Εκδήλωση Σεισμών (**Σχέδιο «ΕΓΚΕΛΑΔΟΣ»**) του 2020, στην εγκύκλιο με θέμα **«Σχέδιο Δράσεων Πολιτικής Προστασίας για την Αντιμετώπιση Κινδύνων από την Εκδήλωση Σεισμών»** της Γενικής Γραμματείας Πολιτικής Προστασίας (Γ.Γ.Π.Π.) (Α.Π. : 2018/9-3-2018 και ΑΔΑ: 624Π465ΧΘ7-Δ6Ν) και στην εγκύκλιο με θέμα **«Σχέδιο και Δράσεις Πολιτικής Προστασίας για την Αντιμετώπιση Κινδύνων από την Εκδήλωση Σεισμικών Φαινομένων»** της Γ.Γ.Π.Π. (Α.Π. : 2450/9-4-2012 και ΑΔΑ: Β4ΩΗΙ-ΤΞ3)

### 1.6 Γενικά

Ο σεισμός είναι ένα φαινόμενο που εκδηλώνεται συνήθως χωρίς καμιά προειδοποίηση. Δεν μπορεί να αποτραπεί και παρά τη μικρή χρονική διάρκεια, μπορεί να προκαλέσει μεγάλες υλικές ζημιές στις κτηριακές υποδομές με άμεσα επακόλουθα σοβαρούς τραυματισμούς αλλά και απώλειες ανθρώπινων ζωών.

Η Ελλάδα ως γνωστόν κατέχει την **πρώτη θέση** στην Ευρώπη από πλευράς σεισμικότητας και την έκτη στον κόσμο. Η γεωγραφική της θέση συμπίπτει με τα μεγάλα γεωτεκτονικά ρήγματα, όπως η σύγκλιση της Αφρικανικής με την Ευρασιατική λιθοσφαιρική πλάκα με αποτέλεσμα τη μεγάλη σεισμικότητα.

Το σοβαρότερο σεισμικό συμβάν στην Ελλάδα τα τελευταία εκατό χρόνια είναι ο σεισμός μεγέθους 7,2 R στην Κεφαλονιά, το 1953. Προκάλεσε τεράστιες υλικές καταστροφές κυρίως στην Κεφαλονιά, τη Ζάκυνθο και την Ιθάκη. Σκοτώθηκαν 476 άτομα και τραυματίστηκαν τουλάχιστον 2412. Σε σύνολο 33.000 σπιτιών κατέρρευσαν τα 27.659.

Ο σεισμός εκτός από τις άμεσες επιπτώσεις έχει ως επακόλουθα την ενεργοποίηση άλλων γεωλογικών φαινομένων, όπως γειτονικών ρηγμάτων, ρευστοποιήσεις εδαφών, καταπτώσεις βράχων, κατολισθήσεις αλλά και κυμάτων βαρύτητας (τσουνάμι), με εξίσου σοβαρές επιπτώσεις. Τα κύρια χαρακτηριστικά ενός σεισμού είναι η ένταση και το βάθος. Αυτά τα μετρήσιμα μεγέθη βοηθούν στην σύγκριση και τον συσχέτισμό των επιπτώσεων με άλλους σεισμούς. Η συστηματική μελέτη των επιπτώσεων από τους σεισμούς μας οδηγεί στην καλύτερη προετοιμασία για την αντιμετώπισή τους. Συνεπώς είναι άκρως αναγκαία η διαχείριση του φαινομένου, τόσο σε επίπεδο σχεδιασμού – πρόληψης, όσο και κατά την φάση της αντιμετώπισης και αποκατάστασης.

Τα γεωγραφικά όρια της Α.Δ.Μ.Θ. περιλαμβάνουν περιοχές εντός **δύο ζωνών** - σύμφωνα με τον *Νέο Χάρτη Ζωνών Σεισμικής Επικινδυνότητας (Παράρτημα Ε') του Ελληνικού Αντισεισμικού Κανονισμού του 2000 (Ε.Α.Κ. 2000)*- σεισμικής επικινδυνότητας, την πρώτη (I) και την δεύτερη (II). Στη δεύτερη και περισσότερο επικίνδυνη κατηγορία, ανήκουν περιοχές των Περιφερειακών Ενοτήτων Κιλκίς, Σερρών, Θεσσαλονίκης και Χαλκιδικής. Είναι γνωστό δε, ότι στην περιοχή της Α.Δ.Μ.Θ. έχουν σημειωθεί ισχυρότατοι και

## Μνημόνιο Ενεργειών Αντιμετώπισης Σεισμών της Α.Δ.Μ.Θ.

καταστρεπτικοί σεισμοί (Ιερισσός 1932, Θεσσαλονίκη 1978, Σαμοθράκη 2014 κλπ.)

Στο Μνημόνιο αυτό, προσδιορίζονται οι δράσεις του Συντονιστή, της Διεύθυνσης Πολιτικής Προστασίας και των Υπηρεσιών της Α.Δ.Μ.Θ., που θα χρειαστεί να συνδράμουν, τόσο στο στάδιο σχεδιασμού και πρόληψης, όσο και κατά την αντιμετώπιση-αποκατάσταση του φαινομένου.

Καταγράφοντας τις δράσεις της Πολιτικής Προστασίας του φορέα της Α.Δ.Μ.Θ., αυτές επιμερίζονται σε τρεις (3) φάσεις:

**ΦΑΣΗ 1<sup>η</sup> : Συνήθης ετοιμότητα (Πρόληψη)**

**ΦΑΣΗ 2<sup>η</sup> : Αντιμετώπιση (Άμεση Κινητοποίηση – Επέμβαση)**

**ΦΑΣΗ 3<sup>η</sup> : Αποκατάσταση – Αρωγή – Αποτίμηση**

## **ΦΑΣΗ 1<sup>η</sup>: ΣΥΝΗΘΗΣ ΕΤΟΙΜΟΤΗΤΑ (ΠΡΟΛΗΨΗ)**

Στην έννοια της ετοιμότητας περιλαμβάνονται όλες οι προπαρασκευαστικές δράσεις της Α.Δ.Μ.Θ. που έχουν στόχο την άμεση απόκριση του μηχανισμού πολιτικής προστασίας σε περίπτωση εκδήλωσης σεισμού.

Στα πλαίσια της ετοιμότητας των Αποκεντρωμένων Διοικήσεων καταχωρούνται επιγραμματικά οι παρακάτω δράσεις:

### **Ο Συντονιστής:**

- Εκδίδει απόφαση σύστασης επιτροπών για την διενέργεια Πρωτοβάθμιου Προσεισμικού Ελέγχου κτιρίων αρμοδιότητας Αποκεντρωμένης Διοίκησης. (Η διαδικασία έχει ήδη ολοκληρωθεί) (Εγκύκλιος Γ.Γ.Π.Π. 2012, παρ. 1.2.1)
- Με βάση τα αποτελέσματα του παραπάνω ελέγχου, δρομολογεί δράσεις περαιτέρω ελέγχου και λήψης μέτρων προστασίας όπου απαιτείται. (Αναμένεται η βαθμονόμηση από τον Ο.Α.Σ.Π. Από αυτήν θα εξαρτηθούν οι περαιτέρω δράσεις) (Εγκύκλιος Γ.Γ.Π.Π. 2012, παρ. 1.2.1)
- Εγκρίνει το παρόν Μνημόνιο και τα Παραρτήματα του με το ανθρώπινο δυναμικό και τα μέσα της Α.Δ.Μ.Θ. που δύναται να χρησιμοποιηθούν για την υλοποίηση των δράσεων πολιτικής προστασίας που περιγράφονται σε αυτό.
- Συστήνει ομάδα διαχείρισης κρίσης, για την αντιμετώπιση των επιπτώσεων, όταν κριθεί απαραίτητο και σε συνεννόηση τη Διεύθυνση Πολιτικής Προστασίας.

### **Η Διεύθυνση Πολιτικής Προστασίας:**

- Συντάσσει ή επικαιροποιεί Μνημόνιο ενεργειών για την αντιμετώπιση εκτάκτων αναγκών από σεισμούς, προκειμένου να συμβάλλει με το προσωπικό και τα μέσα που διαθέτει η Α.Δ.Μ.Θ. στην αντιμετώπιση εκτάκτων αναγκών και τη διαχείριση των συνεπειών από την εκδήλωση σεισμών, εφόσον κριθεί αναγκαίο.
- Ενημερώνει και καταχωρεί τα στοιχεία για την ετοιμότητα του προσωπικού και των μέσων που διαθέτει η Α.Δ.Μ.Θ. για την υποστήριξη του έργου των Δήμων και των Περιφερειών στην αντιμετώπιση εκτάκτων αναγκών και τη διαχείριση των συνεπειών λόγω σεισμών, εφόσον τούτο κριθεί αναγκαίο.
- Καταρτίζει και τηρεί επικαιροποιημένο κατάλογο του προσωπικού και των μέσων της Α.Δ.Μ.Θ. που είναι άμεσα διαθέσιμα, εφόσον συντρέχουν λόγοι για την αντιμετώπιση εκτάκτων αναγκών από την εκδήλωση σεισμού (Παραρτήματα Α' και Β').
- Καταρτίζει και τηρεί επικαιροποιημένο κατάλογο (μητρώο) υπαλλήλων της Αποκεντρωμένης Διοίκησης που διαθέτουν τα κατάλληλα επαγγελματικά προσόντα, προκειμένου να συνδράμουν το έργο της Γενικής Διεύθυνσης Αποκατάστασης Επιπτώσεων Φυσικών Καταστροφών (Γ.Δ.Α.Ε.Φ.Κ.) (Παράρτημα Γ').
- Προβαίνει σε προσεισμικό έλεγχο κτιρίων αρμοδιότητας Αποκεντρωμένης Διοίκησης, βάσει των

## Μνημόνιο Ενεργειών Αντιμετώπισης Σεισμών της Α.Δ.Μ.Θ.

κατευθυντήριων οδηγιών του Οργανισμού Αντισεισμικού Σχεδιασμού και Προστασίας (Ο.Α.Σ.Π.)

- Συμμετέχει στα Συντονιστικά Όργανα Πολιτικής Προστασίας (Σ.Ο.Π.Π.) των Περιφερειακών Ενοτήτων και στα Συντονιστικά Τοπικά Όργανα (Σ.Τ.Ο.) των Δήμων που λαμβάνουν χώρα στο πλαίσιο αμοιβαίας ενημέρωσης και συνεργασίας.
- Συμβάλλει στην ενημέρωση των Δήμων, σχετικά με ζητήματα που αφορούν το σχεδιασμό και τις δράσεις Πολιτικής Προστασίας για την αντιμετώπιση κινδύνων από την εκδήλωση σεισμών, που εκδίδονται από την Γ.Γ.Π.Π.
- Βοηθάει ενεργά στην υλοποίηση των σχεδίων δράσεις των Δήμων έναντι του σεισμικού κινδύνου, εφόσον ζητηθεί η συνδρομή της (Σχεδιασμός Ασκήσεων, επιμορφωτικών σεμιναρίων, υλοποίηση σχεδίων σεισμών κ.ά.).
- Ενημερώνει τους πολίτες, με βάση τις οδηγίες, το έντυπο και το ηλεκτρονικό υλικό της Γ.Γ.Π.Π.

## **ΦΑΣΗ 2<sup>η</sup>: ΑΜΕΣΗ ΚΙΝΗΤΟΠΟΙΗΣΗ (ΑΝΤΙΜΕΤΩΠΙΣΗ)**

### **Αρχική αναγγελία / Ειδοποίηση Σεισμού**

Η αρχική αναγγελία / ειδοποίηση για την εκδήλωση σεισμού έχει στόχο την ενημέρωση των άμεσα εμπλεκόμενων στη διαχείριση εκτάκτων αναγκών με σκοπό την άμεση συλλογή πληροφοριών σχετικά με τις επηρεαζόμενες περιοχές, καθώς και την επικρατούσα σε αυτές κατάσταση μετά την εκδήλωση του φαινομένου.

### **Η Διεύθυνση Πολιτικής Προστασίας:**

- Ενεργοποιεί το παρόν Μνημόνιο.
- Επικοινωνεί, άμεσα με τον Συντονιστή της Α.Δ.Μ.Θ., και μεταφέρει τα επίσημα στοιχεία που έχουν συλλεχθεί, εφόσον οι συνθήκες το επιτρέπουν, από :
  - α) τις κατά τόπους αρμόδιες υπηρεσίες του Πυροσβεστικού Σώματος (Π.Σ.) και της Ελληνικής Αστυνομίας (ΕΛ.ΑΣ.),
  - β) τα Γραφεία Πολιτικής Προστασίας των Δήμων και τα Τμήματα Πολιτικής Προστασίας των οικείων Περιφερειακών Ενοτήτων στην περιοχή όπου έγινε αισθητή η σεισμική δόνηση.
- Ενημερώνει άμεσα το Κέντρο Επιχειρήσεων Πολιτικής Προστασίας (Κ.Ε.Π.Π.) της Γ.Γ.Π.Π.

Σημειώνεται ότι η υλοποίηση των ανωτέρω δράσεων προϋποθέτει την καλή λειτουργία του συστήματος επικοινωνιών με σκοπό την διασφάλιση της ροής των πληροφοριών. Για τον λόγο αυτό οι φορείς που εμπλέκονται επιχειρησιακά στην αντιμετώπιση εκτάκτων αναγκών λόγω σεισμού, θα πρέπει να έχουν την δυνατότητα χρήσης εναλλακτικών συστημάτων έγκαιρης προειδοποίησης μέσω τηλεπικοινωνιών και τηλεδιασκέψεων.

Επιπλέον, στις περιπτώσεις που κατά τις πρώτες ώρες μετά την εκδήλωση του σεισμού, παρουσιάζονται δυσχέρειες στις επικοινωνίες και μέχρι την αποκατάστασή τους οι κατά τόπους Αστυνομικές Υπηρεσίες ή οι Υπηρεσίες του Πυροσβεστικού Σώματος, πρέπει να υποστηρίξουν κατά προτεραιότητα το έργο των Συντονιστών των Αποκεντρωμένων Διοικήσεων.

### **Αρχική εκτίμηση κατάστασης συνεπειών – Επίσημη ανακοίνωση χαρακτηριστικών σεισμικού φαινομένου**

Στο στάδιο αυτό πραγματοποιείται από τους εμπλεκόμενους φορείς που θα δρομολογήσουν την περαιτέρω κινητοποίηση και κλιμάκωση των επιχειρήσεων, μια αρχική εκτίμηση της κατάστασης, λαμβάνοντας υπόψη τις αρχικές πληροφορίες σχετικά με τις επιπτώσεις του σεισμού σε συνδυασμό με την επίσημη ανακοίνωση του σεισμού από το Γεωδυναμικό Ινστιτούτο του Εθνικού Αστεροσκοπείου Αθηνών.

### **Ο Συντονιστής:**

- Ενημερώνει άμεσα τον Γενικό Γραμματέα Πολιτικής Προστασίας για τα καταστροφικά φαινόμενα, καθώς και για τις επιπτώσεις τους. (Σχέδιο «Εγκέλαδος 2020», Μέρος VII)



### **Η Διεύθυνση Πολιτικής Προστασίας (Παράρτημα Δ', Διάγραμμα Ροής):**

- Βρίσκεται σε συνεχή επικοινωνία με τις κατά τόπους αρμόδιες υπηρεσίες του Π.Σ. και της ΕΛ.ΑΣ. για την περαιτέρω συλλογή πληροφοριών σχετικά με τις επιπτώσεις προκειμένου να ενημερώνει διαρκώς τον Συντονιστή της Αποκεντρωμένης Διοίκησης και το Κ.Ε.Π.Π. της Γ.Γ.Π.Π.
- Ειδοποιεί τους υπευθύνους των επιχειρησιακά εμπλεκόμενων οργανικών μονάδων των Αποκεντρωμένων Διοικήσεων να βρίσκονται σε ετοιμότητα για την αντιμετώπιση εκτάκτων αναγκών.

### **Κινητοποίηση δυνάμεων**

Στο στάδιο αυτό, όλοι οι φορείς που είναι υπεύθυνοι για την αντιμετώπιση καταστάσεων έκτακτης ανάγκης μετά την εκδήλωση σεισμού, εφαρμόζουν τα προβλεπόμενα από τα μνημόνια ενεργειών τους και κλιμακώνουν την επιχειρησιακή δράση βάσει των αναγκών που θα προκύψουν.

### **Ο Συντονιστής:**

- Δίνει εντολή για άμεση ειδοποίηση και κινητοποίηση των αρμόδιων υπηρεσιών της Αποκεντρωμένης Διοίκησης, ώστε να είναι σε ετοιμότητα και σε επαφή με τους λοιπούς εμπλεκόμενους φορείς. (Εγκύκλιος Γ.Γ.Π.Π. 2012, παρ. 2.3)
- Κινητοποιεί, μέσω της Δ/σης Πολιτικής Προστασίας, το επιχειρησιακά εμπλεκόμενο δυναμικό και τα μέσα πολιτικής προστασίας της Αποκεντρωμένης Διοίκησης, ώστε να δρομολογηθούν άμεσα δράσεις που συνδέονται με (Εγκύκλιος 2012, παρ. 2.4.3):
  - τον έλεγχο υποδομών αρμοδιότητας της Αποκεντρωμένης Διοίκησης, για τη διαπίστωση ζημιών και την πρώτη εκτίμηση όσων απαιτούνται για την αποκατάστασή τους,
  - την περαιτέρω συλλογή πληροφοριών και εκτίμηση των επιπτώσεων, με στόχο την ορθολογική διαχείριση των πόρων και την ιεράρχηση των δράσεων πολιτικής προστασίας,
  - την υποστήριξη του έργου άλλων επιχειρησιακά εμπλεκόμενων φορέων (Π.Σ., ΕΛ.ΑΣ., κλπ), και
- Δρομολογεί δράσεις για την υποστήριξη του έργου της Γ.Δ.Α.Ε.Φ.Κ. στον έλεγχο κτιρίων, εφόσον συντρέχουν λόγοι, με τη διάθεση του τεχνικού και διοικητικού προσωπικού των Τομέων Αποκατάστασης, καθώς και μέσων μετακίνησης. (Σχέδιο «Εγκέλαδος 2020», Μέρος VII)

Σημειώνεται ότι σε περιπτώσεις τοπικών και περιφερειακών καταστροφών μεγάλης έντασης ο Συντονιστής της Αποκεντρωμένης Διοίκησης δύναται να αναλαμβάνει, εντός της χωρικής του αρμοδιότητας και εφόσον συντρέχουν λόγοι, το συντονισμό διάθεσης του απαραίτητου δυναμικού και μέσων για την αντιμετώπιση εκτάκτων αναγκών από την εκδήλωση σεισμικών φαινομένων και τη διαχείριση των συνεπειών από την καταστροφή, κατόπιν σχετικής συνεννόησης με το Γενικό Γραμματέα Πολιτικής Προστασίας.

### **Η Διεύθυνση Πολιτικής Προστασίας:**

- Με εντολή του Συντονιστή, επικοινωνεί με τους υπευθύνους των αρμόδιων υπηρεσιών της Αποκεντρωμένης Διοίκησης, θέτοντάς τους σε κατάσταση άμεσης κινητοποίησης.
- Συμμετέχει στην ομάδα διαχείρισης κρίσης, εφόσον απαιτηθεί η συγκρότησή της.
- Συμμετέχει στα Συντονιστικά Όργανα Πολιτικής Προστασίας των Περιφερειακών Ενοτήτων και στα Συντονιστικά Τοπικά Όργανα των Δήμων που συνεδριάζουν σε περιπτώσεις εκτάκτων αναγκών που προκαλούνται από σεισμούς.
- Καθ' όλη τη διάρκεια της κινητοποίησης συνεχίζει το έργο της συλλογής πληροφοριών και εκτίμησης των επιπτώσεων του σεισμού στην περιοχή ευθύνης της, με στόχο τη διαρκή ενημέρωση του Συντονιστή της Αποκεντρωμένης Διοίκησης και του ΚΕΠΠ της ΓΓΠΠ. Στα πλαίσια αυτά επικοινωνεί:
  - με το Γραφείο Πολιτικής Προστασίας των Δήμων, που έχουν πληγεί από το σεισμό, καθώς και με τη Δ/ση Πολιτικής Προστασίας της οικείας Περιφέρειας, και
  - με τα κατά τόπους Κέντρα Επιχειρήσεων του Π.Σ. και της ΕΛ.ΑΣ.

### **Έλεγχος και Καταστολή Επαγόμενων Φαινομένων**

Στο στάδιο αυτό, εφόσον οι επαγόμενες από το σεισμό καταστροφές εκδηλωθούν, αξιολογούνται και αντιμετωπίζονται κατά περίπτωση και εφαρμόζονται τα ειδικότερα σχέδια αντιμετώπισής τους (εγκεκριμένο Γενικό Σχέδιο Αντιμετώπισης Τεχνολογικών Ατυχημάτων Μεγάλης Έκτασης - ΣΑΤΑΜΕ, κλπ) αν και εφ' όσον αυτό απαιτηθεί.

### **Οργανωμένη Απομάκρυνση**

Μεταξύ των δράσεων που απαιτούνται για την προστασία της ζωής και της υγείας των πολιτών, είναι και **η οργανωμένη απομάκρυνσή** τους από την περιοχή που τεκμηριωμένα εκτιμάται ότι απειλείται από εξελισσόμενη καταστροφή, (π.χ. κατολίσθηση).

**Σε περιπτώσεις περιφερειακής ή τοπικής καταστροφής μεγάλης έντασης, η απόφαση για την υλοποίηση της ανωτέρω δράσης λαμβάνεται από τον Συντονιστή της οικείας Αποκεντρωμένης Διοίκησης (Εγκύκλιος Γ.Γ.Π.Π. 2012, παρ. 3.2) και εκτελείται από τους αρμόδιους Δημάρχους και Περιφερειάρχες.**

### **ΦΑΣΗ 3<sup>η</sup>: ΑΠΟΚΑΤΑΣΤΑΣΗ – ΑΡΩΓΗ - ΑΠΟΤΙΜΗΣΗ**

Στη φάση αυτή, έπειτα από εκτίμηση της επικρατούσας κατάστασης από ειδικούς και αρμοδίους, παρέχεται άμεση αρωγή στους πληγέντες και λαμβάνονται αποφάσεις και μέτρα για την αποκατάσταση των ζημιών.

Παρακάτω, σε συνέχεια των προηγούμενων, περιγράφονται τα στάδια επιχειρήσεων της παρούσας φάσης για την αντιμετώπιση καταστροφών από σεισμό:

#### **Περίθαλψη – Διοικητική Μέριμνα Πληγέντων**

Στο στάδιο αυτό περιλαμβάνονται δράσεις που αποσκοπούν στην παροχή βοήθειας (πόσιμου νερού, τροφής, στέγασης) και υποστήριξης (μέσω ειδικών επιστημόνων) των πληγέντων τα πρώτα 24-ωρα μετά την εκδήλωσή του σεισμού, δηλαδή μέχρι τη δρομολόγηση και υλοποίηση δράσεων για την περαιτέρω αποκατάστασή τους.

#### **Μετασεισμικός έλεγχος κτιρίων και υποδομών**

Στο στάδιο αυτό, μετά από σχετική απόφαση του Γενικού Γραμματέα Δημοσίων Έργων του ΥΠ.Υ.ΜΕ.ΔΙ., δρομολογούνται από τη Γενική Διεύθυνση Αποκατάστασης Επιπτώσεων Φυσικών Καταστροφών (Γ.Δ.Α.Ε.Φ.Κ.) της Γ.Γ.Δ.Ε. / ΥΠ.Υ.ΜΕ.ΔΙ. δράσεις που συνδέονται με:

- τη συγκρότηση επιτροπών πρωτοβάθμιων και δευτεροβάθμιων ελέγχων κτιρίων μετά το σεισμό,
- τον έλεγχο (αυτοψίες) και καταγραφή των πληγέντων κτιρίων,
- την άρση των διαπιστωμένων επικινδυνότητων.

Οι ανωτέρω δράσεις δύναται να υποστηριχτούν από την Α.Δ.Μ.Θ. με τη διάθεση προσωπικού στη συγκρότηση των επιτροπών ελέγχου κτιρίων και για την άρση των διαπιστωμένων επικινδυνότητων.

#### **Αποκατάσταση - Αποκλιμάκωση - Συνολική αποτίμηση ζημιών**

Τα Όργανα Πολιτικής Προστασίας (Γενικός Γραμματέας Πολιτικής Προστασίας, Συντονιστής Αποκεντρωμένης Διοίκησης, Περιφερειάρχης / αρμόδιος Αντιπεριφερειάρχης, Δήμαρχος) τα οποία έχουν το συντονισμό του έργου Πολιτικής Προστασίας είναι αρμόδια για να αποφασίσουν την **αποκλιμάκωση** δυναμικού και μέσων.

Κάθε εμπλεκόμενος φορέας σε δράσεις πολιτικής προστασίας για την αντιμετώπιση εκτάκτων αναγκών από την εκδήλωση σεισμικών φαινομένων και τη διαχείριση των συνεπειών είναι υπεύθυνος για την αποκλιμάκωση του ανθρώπινου δυναμικού και των μέσων που διαθέτει ή έχει ενεργοποιήσει.

Τέλος, το στάδιο της **αποτίμησης** περιλαμβάνει εκτός των άλλων και την τήρηση στοιχείων ειδικού φακέλου καταστροφής, στον οποίο περιέχονται τα στοιχεία του συνόλου των ενεργειών – στο πλαίσιο και του αντίστοιχου σχεδιασμού – για την αντιμετώπιση των καταστροφών κατά την εκδήλωση των φαινομένων, καθώς και για την αποκατάσταση των ζημιών. Επίσης, εμπεριέχονται εκθέσεις απολογισμού δράσης των επί μέρους αρμόδιων φορέων και προτάσεις για βελτίωση των δράσεων σε περίπτωση αντιμετώπισης παρόμοιων Φαινομένων.

Ειδικότερα, σε περιπτώσεις περιφερειακών καταστροφών ή τοπικών καταστροφών μεγάλης έντασης εξ αιτίας σεισμών, αρμόδια για την τήρηση του ανωτέρω ειδικού φακέλου είναι η **Διεύθυνση Πολιτικής Προστασίας της Α.Δ.Μ.Θ.**

### **Έναρξη ισχύος του παρόντος Μνημονίου**

Η ισχύς του παρόντος Μνημονίου αρχίζει από την ημερομηνία έγκρισης, από τον Συντονιστή της Αποκεντρωμένης Διοίκησης Μακεδονίας - Θράκης.

ΣΥΝΤΑΧΘΗΚΕ                      ΕΛΕΓΧΘΗΚΕ

Θεσσαλονίκη, 28 Απριλίου 2020

Μιχ. Καρακώτσογλου              Κρυστ. Γεωργιάδου

### **ΕΓΚΡΙΝΕΤΑΙ**

Θεσσαλονίκη, 28 Απριλίου 2020

**Ο ΣΥΝΤΟΝΙΣΤΗΣ  
ΑΠΟΚΕΝΤΡΩΜΕΝΗΣ ΔΙΟΙΚΗΣΗΣ  
ΜΑΚΕΔΟΝΙΑΣ - ΘΡΑΚΗΣ**

**Δρ. ΙΩΑΝΝΗΣ ΣΑΒΒΑΣ**

#### **Κοινοποίηση:**

- Πίνακας Διανομής

**ΠΑΡΑΡΤΗΜΑΤΑ:**

- ΠΑΡΑΡΤΗΜΑ Α΄ Κατάλογος προσωπικού υπηρεσιών της Α.Δ.Μ.Θ., που σχετίζονται άμεσα με την αντιμετώπιση εκτάκτων αναγκών εξαιτίας σεισμού
- ΠΑΡΑΡΤΗΜΑ Β΄ Κατάλογος διαθέσιμων μέσων υπηρεσιών της Α.Δ.Μ.Θ. που σχετίζονται άμεσα με την αντιμετώπιση εκτάκτων αναγκών εξαιτίας σεισμού
- ΠΑΡΑΡΤΗΜΑ Γ΄ Κατάλογος υπαλλήλων υπολοίπων υπηρεσιών της Α.Δ.Μ.Θ. που διαθέτουν τα κατάλληλα επαγγελματικά προσόντα, προκειμένου να συνδράμουν στο έργο της Γενικής Διεύθυνσης Αποκατάστασης Επιπτώσεων Φυσικών Καταστροφών (Γ.Δ.Α.Ε.Φ.Κ.)
- ΠΑΡΑΡΤΗΜΑ Δ΄ Διάγραμμα Ροής Επικοινωνιών
- ΠΑΡΑΡΤΗΜΑ Ε΄ Χάρτης Ζωνών Σεισμικής Επικινδυνότητας

## ΠΑΡΑΡΤΗΜΑ Α΄

Κατάλογος προσωπικού υπηρεσιών της Α.Δ.Μ.Θ.,  
που σχετίζονται άμεσα με την αντιμετώπιση εκτάκτων αναγκών εξαιτίας σεισμού

| <b>ΣΥΝΤΟΝΙΣΤΗΣ</b>  |                         |                      |
|---|-------------------------|----------------------|
| <b>Ιωάννης Σάββας</b>   |                         | 2313309101, 102, 450 |
| <b>ΔΙΕΥΘΥΝΣΗ ΠΟΛΙΤΙΚΗΣ ΠΡΟΣΤΑΣΙΑΣ</b>                             |                         |                      |
| <b>Προϊσταμένη Διεύθυνσης</b>                                     | Κρυσταλλένια Γεωργιάδου | 2313309608           |
| <b>Προϊσταμένη Τμήματος Αντιμετώπισης και Αποκατάστασης</b>       | Ιωάννα Χαλινίδου        | 2313309409           |
| <b>Υπάλληλοι</b>  | Μιχαήλ Καρακώτσογλου    | 2313309309           |
|   | Αντώνιος Μπουγάς        | 2313309755           |
|   | Κυριακή Μωυσιάδου       | 2313309242           |
| <b>ΓΕΝΙΚΗ ΔΙΕΥΘΥΝΣΗ ΕΣΩΤΕΡΙΚΗΣ ΛΕΙΤΟΥΡΓΙΑΣ</b>                    |                         |                      |
| <b>Προϊστάμενος Γενικής Διεύθυνσης</b>                            | Αθανάσιος Μπογιαρννίδης | 2313309378           |
| <b>ΓΕΝΙΚΗ ΔΙΕΥΘΥΝΣΗ ΧΩΡΟΤΑΞΙΚΗΣ ΚΑΙ ΠΕΡΙΒΑΛΛΟΝΤΙΚΗΣ ΠΟΛΙΤΙΚΗΣ</b> |                         |                      |
| <b>Προϊστάμενος Διεύθυνσης</b>                                    | Λαμπρινή Ρίζου          | 2313309169           |
| <b>ΓΕΝΙΚΗ ΔΙΕΥΘΥΝΣΗ ΔΑΣΩΝ ΚΑΙ ΑΓΡΟΤΙΚΩΝ ΥΠΟΘΕΣΕΩΝ</b>             |                         |                      |
| <b>Προϊσταμένη Γενικής Διεύθυνσης</b>                             | Νικήτας Φραγκισκάκης    | 2313309114           |
| <b>ΔΙΕΥΘΥΝΣΗ ΔΙΟΙΚΗΣΗΣ</b>  |                         |                      |
| <b>Προϊστάμενος Διεύθυνσης</b>                                    | Αθανάσιος Μπογιαρννίδης | 2313309112, 371      |
| <b>ΔΙΕΥΘΥΝΣΗ ΟΙΚΟΝΟΜΙΚΟΥ</b>                                      |                         |                      |
| <b>Προϊσταμένη Διεύθυνσης</b>                                     | Ειρήνη Μουρτζίνου       | 2313309174           |

Μνημόνιο Ενεργειών Αντιμετώπισης Σεισμών της Α.Δ.Μ.Θ.

| <b>ΔΙΕΥΘΥΝΣΗ ΠΛΗΡΟΦΟΡΙΚΗΣ ΚΑΙ ΕΠΙΚΟΙΝΩΝΙΩΝ</b>   |                          |            |
|--|--------------------------|------------|
| <b>Προϊστάμενος Διεύθυνσης</b>   | Ιωάννης Κοψαχείλης       | 2313309168 |
| <b>ΔΙΕΥΘΥΝΣΗ ΠΕΡΙΒΑΛΛΟΝΤΟΣ ΚΑΙ ΧΩΡΙΚΟΥ ΣΧΕΔΙΑΣΜΟΥ ΚΕΝΤΡΙΚΗΣ ΜΑΚΕΔΟΝΙΑΣ</b>             |                          |            |
| <b>Προϊσταμένη Διεύθυνσης</b>  | Δέσποινα Τζαβέλλα        | 2313309331 |
| <b>ΔΙΕΥΘΥΝΣΗ ΠΕΡΙΒΑΛΛΟΝΤΟΣ ΚΑΙ ΧΩΡΙΚΟΥ ΣΧΕΔΙΑΣΜΟΥ ΑΝΑΤΟΛΙΚΗΣ ΜΑΚΕΔΟΝΙΑΣ ΚΑΙ ΘΡΑΚΗΣ</b> |                          |            |
| <b>Προϊστάμενος Διεύθυνσης</b>   | Αναστάσιος Παπαγιαννάκης | 2531027966 |
| <b>ΙΑΤΡΟΙ ΔΗΜΟΣΙΑΣ ΥΓΕΙΑΣ ΕΣΥ ΚΕΝΤΡΙΚΗΣ ΜΑΚΕΔΟΝΙΑΣ ΤΗΣ Α.Δ.Μ.Θ.</b>                    |                          |            |
| <b>Ιατρός Δημόσιας Υγείας ΕΣΥ<br/>(Βιοπαθολόγος)</b>                                   | Στέλλα Πράπα             | 2313309284 |
| <b>Ιατρός Δημόσιας Υγείας ΕΣΥ<br/>(Γενική Ιατρός)</b>                                  | Ευδοκία Κοκάλα           | 2313309318 |
| <b>Ιατρός Δημόσιας Υγείας ΕΣΥ<br/>(Οδοντίατρος)</b>                                    | Χαρίκλεια Πάχτα          | 2313309293 |

**ΠΑΡΑΡΤΗΜΑ Β΄**

Κατάλογος διαθέσιμων μέσων των Υπηρεσιών της Α.Δ.Μ.Θ.  
που σχετίζονται άμεσα με την αντιμετώπιση εκτάκτων αναγκών εξαιτίας σεισμού

| <b>Νομός</b>        | <b>Υπηρεσία Διάθεσης</b>     | <b>Αρ. Κυκλοφορίας</b> | <b>Είδος</b>         |
|---------------------|------------------------------|------------------------|----------------------|
| <b>Θεσσαλονίκης</b> | Δ/ση Οικονομικού             | KY-8584                | Βαν 8+1 θέσεων       |
| <b>Θεσσαλονίκης</b> | Δ/ση Οικονομικού             | KY-8807                | Επιβατικό 7+1 θέσεων |
| <b>Θεσσαλονίκης</b> | Δ/ση Οικονομικού             | KY-9893                | Βαν 8+1 θέσεων       |
| <b>Πιερίας</b>      | Δ/ση Δασών Πιερίας           | KY-6351                | Εκσκαφέας – Φορτωτής |
| <b>Πιερίας</b>      | Δ/ση Δασών Πιερίας           | KY-7255                | Φορτωτής             |
| <b>Πιερίας</b>      | Δ/ση Δασών Πιερίας           | KY-8592                | Βαν 8+1 θέσεων       |
| <b>Χαλκιδικής</b>   | Δασαρχείο Αρναίας            | KY-4936                | Φορτωτής             |
| <b>Χαλκιδικής</b>   | Δασαρχείο Αρναίας            | KY-4941                | Εκσκαφέας - Φορτωτής |
| <b>Χαλκιδικής</b>   | Δασαρχείο Αρναίας            | KY-2705                | Λεωφορείο            |
| <b>Πέλλας</b>       | Δασαρχείο Αριδαίας           | KY-8591                | Βαν 8+1 θέσεων       |
| <b>Σερρών</b>       | Δασαρχείο Σερρών             | ANEY                   | Υδραυλικός Εκσκαφέας |
| <b>Έβρου</b>        | Δασαρχείο<br>Αλεξανδρούπολης | KY-3082                | Πρωθητής Γαιών       |
| <b>Έβρου</b>        | Δασαρχείο<br>Αλεξανδρούπολης | KY-3062                | Πρωθητής Γαιών       |
| <b>Έβρου</b>        | Δασαρχείο<br>Αλεξανδρούπολης | KY-3065                | Πρωθητής Γαιών       |
| <b>Έβρου</b>        | Δασαρχείο<br>Αλεξανδρούπολης | KY-3070                | Φορτωτής             |
| <b>Έβρου</b>        | Δασαρχείο<br>Αλεξανδρούπολης | KY-6582                | Λεωφορείο 19 θέσεων  |
| <b>Έβρου</b>        | Δασαρχείο Σουφλίου           | KY-3056                | Πρωθητής Γαιών       |
| <b>Έβρου</b>        | Δασαρχείο Σουφλίου           | KY-3057                | Πρωθητής Γαιών       |
| <b>Έβρου</b>        | Δασαρχείο Σουφλίου           | KY-3061                | Πρωθητής Γαιών       |
| <b>Έβρου</b>        | Δασαρχείο Διδυμοτείχου       | KY-8590                | Βαν 8+1 θέσεων       |
| <b>Ξάνθης</b>       | Δασαρχείο Ξάνθης             | KY-7421                | Φορτωτής             |
| <b>Ξάνθης</b>       | Δασαρχείο Ξάνθης             | KY-8664                | Βαν 8+1 θέσεων       |
| <b>Δράμας</b>       | Δασαρχείο Δράμας             | KY-8587                | Βαν 8+1 θέσεων       |



**ΠΑΡΑΡΤΗΜΑ Γ΄**

Κατάλογος υπαλλήλων υπολοίπων Υπηρεσιών της Α.Δ.Μ.Θ.  
που διαθέτουν τα κατάλληλα επαγγελματικά προσόντα,  
προκειμένου να συνδράμουν στο έργο της  
Γενικής Διεύθυνσης Αποκατάστασης Επιπτώσεων Φυσικών Καταστροφών (Γ.Δ.Α.Ε.Φ.Κ.)

| Επίθετο            | Όνομα      | Διεύθυνση Τμήματος                              | Κατηγορία | Ειδικότητα                      | Εργασιακή Σχέση |
|--------------------|------------|---|-----------|---------------------------------|-----------------|
| ΡΙΖΟΥ              | ΛΑΜΠΡΙΝΗ   | ΓΕΝΙΚΗ Δ/ΝΣΗ ΧΩΡΟΤΑΞΙΚΗΣ & ΠΕΡΙΒ. ΠΟΛΙΤΙΚΗΣ     | Π.Ε.      | ΑΡΧΙΤΕΚΤΟΝΩΝ ΜΗΧΑΝΙΚΩΝ          | ΜΟΝΙΜΟΣ         |
| ΔΟΥΔΟΥΜΗ           | ΜΑΡΙΑ      | Δ/ΝΣΗ ΑΛΛ/ΠΩΝ & ΜΕΤΑΝ/ΣΗΣ Κ. ΜΑΚΕΔΟΝΙΑΣ         | Τ.Ε.      | ΜΗΧΑΝΙΚΩΝ                       | ΜΟΝΙΜΟΣ         |
| ΡΑΜΠΟΤΑΣ           | ΕΥΘΥΜΙΟΣ   | Δ/ΝΣΗ ΑΛΛ/ΠΩΝ & ΜΕΤΑΝ/ΣΗΣ Κ. ΜΑΚΕΔΟΝΙΑΣ         | Τ.Ε.      | ΜΗΧΑΝΙΚΩΝ                       | Ι.Δ.Α.Χ.        |
| ΧΑΤΖΗΔΗΜΗΤΡΙΟΥ     | ΔΗΜΗΤΡΙΟΣ  | Δ/ΝΣΗ ΑΛΛ/ΠΩΝ & ΜΕΤΑΝ/ΣΗΣ Κ. ΜΑΚΕΔΟΝΙΑΣ         | Τ.Ε.      | ΜΗΧΑΝΙΚΩΝ                       | Ι.Δ.Α.Χ.        |
| ΓΙΑΝΝΑΚΗΣ          | ΑΡΓΥΡΙΟΣ   | Δ/ΝΣΗ ΔΑΣΩΝ ΘΕΣΣΑΛΟΝΙΚΗΣ                        | Τ.Ε.      | ΤΕΧΝΟΛΟΓΩΝ ΤΟΠΟΓΡΑΦΩΝ ΜΗΧΑΝΙΚΩΝ | ΜΟΝΙΜΟΣ         |
| ΚΕΣΙΔΗΣ            | ΙΩΑΝΝΗΣ    | Δ/ΝΣΗ ΔΑΣΩΝ ΚΙΛΚΙΣ                              | Τ.Ε.      | ΜΗΧΑΝΟΛΟΓΩΝ ΜΗΧΑΝΙΚΩΝ           | ΜΟΝΙΜΟΣ         |
| ΠΑΓΟΥΝΑΚΗΣ         | ΝΙΚΟΛΑΟΣ   | Δ/ΝΣΗ ΔΑΣΩΝ ΡΟΔΟΠΗΣ                             | Τ.Ε.      | ΜΗΧΑΝΙΚΩΝ                       | Ι.Δ.Α.Χ.        |
| ΓΕΩΡΓΙΑΔΟΥ         | ΑΝΑΣΤΑΣΙΑ  | Δ/ΝΣΗ ΚΟΙΝΟΦΕΛΩΝ ΠΕΡΙΟΥΣΙΩΝ                     | Π.Ε.      | ΠΟΛΙΤΙΚΩΝ ΜΗΧΑΝΙΚΩΝ             | ΜΟΝΙΜΟΣ         |
| ΒΕΖΥΡΙΑΝΝΙΔΟΥ      | ΣΟΥΛΤΑΝΑ   | Δ/ΝΣΗ ΠΕΡΙΒΑΛΛ. ΚΑΙ ΧΩΡ. ΣΧΕΔΙΑΣΜΟΥ ΑΝ. ΜΑΚ.    | Π.Ε.      | ΑΡΧΙΤΕΚΤΟΝΩΝ ΜΗΧΑΝΙΚΩΝ          | ΜΟΝΙΜΟΣ         |
| ΚΟΥΓΙΟΥΜΤΖΟΓΛΟΥ    | ΑΓΓΕΛΙΚΗ   | Δ/ΝΣΗ ΠΕΡΙΒΑΛΛ. ΚΑΙ ΧΩΡ. ΣΧΕΔΙΑΣΜΟΥ ΑΝ. ΜΑΚ.    | Π.Ε.      | ΑΡΧΙΤΕΚΤΟΝΩΝ ΜΗΧΑΝΙΚΩΝ          | ΜΟΝΙΜΟΣ         |
| ΔΡΙΚΟΥΔΗ           | ΘΕΟΔΩΡΑ    | Δ/ΝΣΗ ΠΕΡΙΒΑΛΛ. ΚΑΙ ΧΩΡ. ΣΧΕΔΙΑΣΜΟΥ ΑΝ. ΜΑΚ.    | Π.Ε.      | ΠΟΛΙΤΙΚΩΝ ΜΗΧΑΝΙΚΩΝ             | ΜΟΝΙΜΟΣ         |
| ΠΑΠΑΓΙΑΝΝΑΚΗΣ      | ΑΝΑΣΤΑΣΙΟΣ | Δ/ΝΣΗ ΠΕΡΙΒΑΛΛ. ΚΑΙ ΧΩΡ. ΣΧΕΔΙΑΣΜΟΥ ΑΝ. ΜΑΚ.    | Π.Ε.      | ΠΟΛΙΤΙΚΩΝ ΜΗΧΑΝΙΚΩΝ             | ΜΟΝΙΜΟΣ         |
| ΣΙΔΕΡΗΣ            | ΔΗΜΗΤΡΙΟΣ  | Δ/ΝΣΗ ΠΕΡΙΒΑΛΛ. ΚΑΙ ΧΩΡ. ΣΧΕΔΙΑΣΜΟΥ ΑΝ. ΜΑΚ.    | Π.Ε.      | ΠΟΛΙΤΙΚΩΝ ΜΗΧΑΝΙΚΩΝ             | ΜΟΝΙΜΟΣ         |
| ΤΟΥΡΑΤΖΙΔΟΥ        | ΠΟΥΛΧΕΝΗ   | Δ/ΝΣΗ ΠΕΡΙΒΑΛΛ. ΚΑΙ ΧΩΡ. ΣΧΕΔΙΑΣΜΟΥ ΑΝ. ΜΑΚ.    | Π.Ε.      | ΠΟΛΙΤΙΚΩΝ ΜΗΧΑΝΙΚΩΝ             | ΜΟΝΙΜΟΣ         |
| ΚΟΥΤΣΟΓΙΑΝΝΗΣ      | ΔΗΜΗΤΡΙΟΣ  | Δ/ΝΣΗ ΠΕΡΙΒΑΛΛ. ΚΑΙ ΧΩΡ. ΣΧΕΔΙΑΣΜΟΥ ΑΝ. ΜΑΚ.    | Π.Ε.      | ΤΟΠΟΓΡΑΦΩΝ ΜΗΧΑΝΙΚΩΝ            | ΜΟΝΙΜΟΣ         |
| ΤΡΙΑΝΤΑΦΥΛΛΟΠΟΥΛΟΣ | ΓΕΩΡΓΙΟΣ   | Δ/ΝΣΗ ΠΕΡΙΒΑΛΛ. ΚΑΙ ΧΩΡ. ΣΧΕΔΙΑΣΜΟΥ ΑΝ. ΜΑΚ.    | Π.Ε.      | ΤΟΠΟΓΡΑΦΩΝ ΜΗΧΑΝΙΚΩΝ            | ΜΟΝΙΜΟΣ         |
| ΜΠΑΖΙΩΤΑ           | ΕΥΓΕΝΙΑ    | Δ/ΝΣΗ ΠΕΡΙΒΑΛΛ. ΚΑΙ ΧΩΡ. ΣΧΕΔΙΑΣΜΟΥ ΚΕΝΤΡ. ΜΑΚ. | Π.Ε.      | ΑΓΡΟΝΟΜΩΝ ΤΟΠΟΓΡΑΦΩΝ ΜΗΧΑΝΙΚΩΝ  | Ι.Δ.Α.Χ.        |

Μνημόνιο Ενεργειών Αντιμετώπισης Σεισμών της Α.Δ.Μ.Θ.

| Επίθετο        | Όνομα        | Διεύθυνση Τμήματος                              | Κατηγορία | Ειδικότητα             | Εργασιακή Σχέση |
|----------------|--------------|---|-----------|------------------------|-----------------|
| ΡΙΖΟΣ          | ΧΑΡΑΛΑΜΠΟΣ   | Δ/ΝΣΗ ΠΕΡΙΒΑΛΛ. ΚΑΙ ΧΩΡ. ΣΧΕΔΙΑΣΜΟΥ ΚΕΝΤΡ. ΜΑΚ. | Π.Ε.      | ΑΓΡΟΝΟΜΩΝ ΤΟΠΟΓΡΑΦΩΝ   | ΜΟΝΙΜΟΣ         |
| ΣΠΥΡΙΔΟΥ       | ΣΕΒΑΣΤΗ      | Δ/ΝΣΗ ΠΕΡΙΒΑΛΛ. ΚΑΙ ΧΩΡ. ΣΧΕΔΙΑΣΜΟΥ ΚΕΝΤΡ. ΜΑΚ. | Π.Ε.      | ΑΓΡΟΝΟΜΩΝ ΤΟΠΟΓΡΑΦΩΝ   | ΜΟΝΙΜΟΣ         |
| ΓΑΚΙΔΗΣ        | ΛΕΩΝΙΔΑΣ     | Δ/ΝΣΗ ΠΕΡΙΒΑΛΛ. ΚΑΙ ΧΩΡ. ΣΧΕΔΙΑΣΜΟΥ ΚΕΝΤΡ. ΜΑΚ. | Π.Ε.      | ΑΡΧΙΤΕΚΤΟΝΩΝ ΜΗΧΑΝΙΚΩΝ | ΜΟΝΙΜΟΣ         |
| ΕΥΑΓΓΕΛΟΠΟΥΛΟΥ | ΖΩΗ          | Δ/ΝΣΗ ΠΕΡΙΒΑΛΛ. ΚΑΙ ΧΩΡ. ΣΧΕΔΙΑΣΜΟΥ ΚΕΝΤΡ. ΜΑΚ. | Π.Ε.      | ΑΡΧΙΤΕΚΤΟΝΩΝ ΜΗΧΑΝΙΚΩΝ | ΜΟΝΙΜΟΣ         |
| ΖΙΑΚΑ          | ΛΗΔΑ         | Δ/ΝΣΗ ΠΕΡΙΒΑΛΛ. ΚΑΙ ΧΩΡ. ΣΧΕΔΙΑΣΜΟΥ ΚΕΝΤΡ. ΜΑΚ. | Π.Ε.      | ΑΡΧΙΤΕΚΤΟΝΩΝ ΜΗΧΑΝΙΚΩΝ | ΜΟΝΙΜΟΣ         |
| ΖΩΓΡΑΦΑΚΗ      | ΑΙΚΑΤΕΡΙΝΗ   | Δ/ΝΣΗ ΠΕΡΙΒΑΛΛ. ΚΑΙ ΧΩΡ. ΣΧΕΔΙΑΣΜΟΥ ΚΕΝΤΡ. ΜΑΚ. | Π.Ε.      | ΑΡΧΙΤΕΚΤΟΝΩΝ ΜΗΧΑΝΙΚΩΝ | ΜΟΝΙΜΟΣ         |
| ΘΕΟΔΩΡΙΔΗΣ     | ΕΥΘΥΜΙΟΣ     | Δ/ΝΣΗ ΠΕΡΙΒΑΛΛ. ΚΑΙ ΧΩΡ. ΣΧΕΔΙΑΣΜΟΥ ΚΕΝΤΡ. ΜΑΚ. | Π.Ε.      | ΑΡΧΙΤΕΚΤΟΝΩΝ ΜΗΧΑΝΙΚΩΝ | ΜΟΝΙΜΟΣ         |
| ΚΑΠΛΑΝΙΔΗΣ     | ΑΝΑΣΤΑΣΙΟΣ   | Δ/ΝΣΗ ΠΕΡΙΒΑΛΛ. ΚΑΙ ΧΩΡ. ΣΧΕΔΙΑΣΜΟΥ ΚΕΝΤΡ. ΜΑΚ. | Π.Ε.      | ΑΡΧΙΤΕΚΤΟΝΩΝ ΜΗΧΑΝΙΚΩΝ | ΜΟΝΙΜΟΣ         |
| ΜΠΑΛΑΜΗΣ       | ΚΩΝΣΤΑΝΤΙΝΟΣ | Δ/ΝΣΗ ΠΕΡΙΒΑΛΛ. ΚΑΙ ΧΩΡ. ΣΧΕΔΙΑΣΜΟΥ ΚΕΝΤΡ. ΜΑΚ. | Π.Ε.      | ΑΡΧΙΤΕΚΤΟΝΩΝ ΜΗΧΑΝΙΚΩΝ | ΜΟΝΙΜΟΣ         |
| ΤΑΙΡΗ          | ΠΗΝΕΛΟΠΗ     | Δ/ΝΣΗ ΠΕΡΙΒΑΛΛ. ΚΑΙ ΧΩΡ. ΣΧΕΔΙΑΣΜΟΥ ΚΕΝΤΡ. ΜΑΚ. | Π.Ε.      | ΑΡΧΙΤΕΚΤΟΝΩΝ ΜΗΧΑΝΙΚΩΝ | ΜΟΝΙΜΟΣ         |
| ΤΖΑΒΕΛΛΑ       | ΔΕΣΠΟΙΝΑ     | Δ/ΝΣΗ ΠΕΡΙΒΑΛΛ. ΚΑΙ ΧΩΡ. ΣΧΕΔΙΑΣΜΟΥ ΚΕΝΤΡ. ΜΑΚ. | Π.Ε.      | ΑΡΧΙΤΕΚΤΟΝΩΝ ΜΗΧΑΝΙΚΩΝ | ΜΟΝΙΜΟΣ         |
| ΤΖΑΚΟΥ         | ΑΝΝΑ         | Δ/ΝΣΗ ΠΕΡΙΒΑΛΛ. ΚΑΙ ΧΩΡ. ΣΧΕΔΙΑΣΜΟΥ ΚΕΝΤΡ. ΜΑΚ. | Π.Ε.      | ΑΡΧΙΤΕΚΤΟΝΩΝ ΜΗΧΑΝΙΚΩΝ | ΜΟΝΙΜΟΣ         |
| ΖΑΧΟΣ          | ΓΕΩΡΓΙΟΣ     | Δ/ΝΣΗ ΠΕΡΙΒΑΛΛ. ΚΑΙ ΧΩΡ. ΣΧΕΔΙΑΣΜΟΥ ΚΕΝΤΡ. ΜΑΚ. | Π.Ε.      | ΗΛΕΚΤΡΟΛΟΓΩΝ ΜΗΧΑΝΙΚΩΝ | Ι.Δ.Α.Χ.        |
| ΨΑΛΤΙΚΙΔΟΥ     | ΜΑΡΙΑ        | Δ/ΝΣΗ ΠΕΡΙΒΑΛΛ. ΚΑΙ ΧΩΡ. ΣΧΕΔΙΑΣΜΟΥ ΚΕΝΤΡ. ΜΑΚ. | Π.Ε.      | ΗΛΕΚΤΡΟΛΟΓΩΝ ΜΗΧΑΝΙΚΩΝ | ΜΟΝΙΜΟΣ         |
| ΚΑΝΔΥΛΑΣ       | ΙΩΑΝΝΗΣ      | Δ/ΝΣΗ ΠΕΡΙΒΑΛΛ. ΚΑΙ ΧΩΡ. ΣΧΕΔΙΑΣΜΟΥ ΚΕΝΤΡ. ΜΑΚ. | Π.Ε.      | ΜΗΧΑΝΟΛΟΓΩΝ ΜΗΧΑΝΙΚΩΝ  | ΜΟΝΙΜΟΣ         |
| ΓΙΑΝΝΟΥΛΑ      | ΟΛΓΑ         | Δ/ΝΣΗ ΠΕΡΙΒΑΛΛ. ΚΑΙ ΧΩΡ. ΣΧΕΔΙΑΣΜΟΥ ΚΕΝΤΡ. ΜΑΚ. | Π.Ε.      | ΠΟΛΙΤΙΚΩΝ ΜΗΧΑΝΙΚΩΝ    | ΜΟΝΙΜΟΣ         |
| ΔΕΒΕ           | ΠΟΛΥΤΙΜΗ     | Δ/ΝΣΗ ΠΕΡΙΒΑΛΛ. ΚΑΙ ΧΩΡ. ΣΧΕΔΙΑΣΜΟΥ ΚΕΝΤΡ. ΜΑΚ. | Π.Ε.      | ΠΟΛΙΤΙΚΩΝ ΜΗΧΑΝΙΚΩΝ    | ΜΟΝΙΜΟΣ         |
| ΜΟΥΤΣΕΛΗ       | ΑΛΕΞΑΝΔΡΑ    | Δ/ΝΣΗ ΠΕΡΙΒΑΛΛ. ΚΑΙ ΧΩΡ. ΣΧΕΔΙΑΣΜΟΥ ΚΕΝΤΡ. ΜΑΚ. | Π.Ε.      | ΠΟΛΙΤΙΚΩΝ ΜΗΧΑΝΙΚΩΝ    | ΜΟΝΙΜΟΣ         |
| ΠΑΠΟΥΛΙΑΚΟΥ    | ΝΙΚΟΛΕΤΑ     | Δ/ΝΣΗ ΠΕΡΙΒΑΛΛ. ΚΑΙ ΧΩΡ. ΣΧΕΔΙΑΣΜΟΥ ΚΕΝΤΡ. ΜΑΚ. | Π.Ε.      | ΠΟΛΙΤΙΚΩΝ ΜΗΧΑΝΙΚΩΝ    | ΜΟΝΙΜΟΣ         |

Μνημόνιο Ενεργειών Αντιμετώπισης Σεισμών της Α.Δ.Μ.Θ.

| Επίθετο       | Όνομα        | Διεύθυνση Τμήματος                              | Κατηγορία | Ειδικότητα               | Εργασιακή Σχέση |
|---------------|--------------|---|-----------|--------------------------|-----------------|
| ΤΡΑΧΗΛΗ       | ΣΠΥΡΙΔΟΥΛΑ   | Δ/ΝΣΗ ΠΕΡΙΒΑΛΛ. ΚΑΙ ΧΩΡ. ΣΧΕΔΙΑΣΜΟΥ ΚΕΝΤΡ. ΜΑΚ. | Π.Ε.      | ΠΟΛΙΤΙΚΩΝ ΜΗΧΑΝΙΚΩΝ      | ΜΟΝΙΜΟΣ         |
| ΒΑΡΑΚΗ        | ΣΤΑΜΑΤΙΑ     | Δ/ΝΣΗ ΠΕΡΙΒΑΛΛ. ΚΑΙ ΧΩΡ. ΣΧΕΔΙΑΣΜΟΥ ΚΕΝΤΡ. ΜΑΚ. | Π.Ε.      | ΤΟΠΟΓΡΑΦΩΝ ΜΗΧΑΝΙΚΩΝ     | ΜΟΝΙΜΟΣ         |
| ΔΑΛΑΚΑΣ       | ΠΑΝΑΓΙΩΤΗΣ   | Δ/ΝΣΗ ΠΕΡΙΒΑΛΛ. ΚΑΙ ΧΩΡ. ΣΧΕΔΙΑΣΜΟΥ ΚΕΝΤΡ. ΜΑΚ. | Π.Ε.      | ΤΟΠΟΓΡΑΦΩΝ ΜΗΧΑΝΙΚΩΝ     | ΜΟΝΙΜΟΣ         |
| ΚΟΝΤΟΓΙΑΝΝΗ   | ΕΛΙΝΑ        | Δ/ΝΣΗ ΠΕΡΙΒΑΛΛ. ΚΑΙ ΧΩΡ. ΣΧΕΔΙΑΣΜΟΥ ΚΕΝΤΡ. ΜΑΚ. | Π.Ε.      | ΤΟΠΟΓΡΑΦΩΝ ΜΗΧΑΝΙΚΩΝ     | ΜΟΝΙΜΟΣ         |
| ΤΡΙΑΝΤΑΦΥΛΛΟΥ | ΑΝΝΕΤΑ       | Δ/ΝΣΗ ΠΕΡΙΒΑΛΛ. ΚΑΙ ΧΩΡ. ΣΧΕΔΙΑΣΜΟΥ ΚΕΝΤΡ. ΜΑΚ. | Π.Ε.      | ΤΟΠΟΓΡΑΦΩΝ ΜΗΧΑΝΙΚΩΝ     | ΜΟΝΙΜΟΣ         |
| ΞΕΝΙΔΗΣ       | ΓΕΩΡΓΙΟΣ     | Δ/ΝΣΗ ΠΕΡΙΒΑΛΛ. ΚΑΙ ΧΩΡ. ΣΧΕΔΙΑΣΜΟΥ ΚΕΝΤΡ. ΜΑΚ. | Τ.Ε.      | ΗΛΕΚΤΡΟΛΟΓΩΝ             | ΜΟΝΙΜΟΣ         |
| ΑΡΔΑΓΓΕΛΟΥ    | ΑΡΤΕΜΙΣ      | Δ/ΝΣΗ ΠΕΡΙΒΑΛΛ. ΚΑΙ ΧΩΡ. ΣΧΕΔΙΑΣΜΟΥ ΚΕΝΤΡ. ΜΑΚ. | Τ.Ε.      | ΠΟΛΙΤΙΚΩΝ ΜΗΧΑΝΙΚΩΝ      | ΜΟΝΙΜΟΣ         |
| ΑΡΑΜΠΑΤΖΗ     | ΔΗΜΗΤΡΑ      | Δ/ΝΣΗ ΠΕΡΙΒΑΛΛ. ΚΑΙ ΧΩΡ. ΣΧΕΔΙΑΣΜΟΥ ΚΕΝΤΡ. ΜΑΚ. | Τ.Ε.      | ΤΕΧΝΟΛΟΓΩΝ ΔΟΜΙΚΩΝ ΕΡΓΩΝ | ΜΟΝΙΜΟΣ         |
| ΓΡΗΓΟΡΙΑΔΗΣ   | ΙΩΑΝΝΗΣ      | Δ/ΝΣΗ ΠΕΡΙΒΑΛΛ. ΚΑΙ ΧΩΡ. ΣΧΕΔΙΑΣΜΟΥ ΚΕΝΤΡ. ΜΑΚ. | Τ.Ε.      | ΤΕΧΝΟΛΟΓΩΝ ΜΗΧΑΝΟΛΟΓΩΝ   | ΜΟΝΙΜΟΣ         |
| ΤΣΙΛΙΚΑΣ      | ΝΙΚΟΛΑΟΣ     | Δ/ΝΣΗ ΠΕΡΙΒΑΛΛ. ΚΑΙ ΧΩΡ. ΣΧΕΔΙΑΣΜΟΥ ΚΕΝΤΡ. ΜΑΚ. | Τ.Ε.      | ΤΕΧΝΟΛΟΓΩΝ ΜΗΧΑΝΟΛΟΓΩΝ   | ΜΟΝΙΜΟΣ         |
| ΣΕΡΔΕΡΙΔΗΣ    | ΚΩΝΣΤΑΝΤΙΝΟΣ | Δ/ΝΣΗ ΠΛΗΡΟΦΟΡΙΚΗΣ & ΕΠΙΚΟΙΝΩΝΙΩΝ               | Π.Ε.      | ΗΛΕΚΤΡΟΛΟΓΩΝ ΜΗΧΑΝΙΚΩΝ   | ΜΟΝΙΜΟΣ         |
| ΠΑΝΤΕΛΗΣ      | ΚΩΝΣΤΑΝΤΙΝΟΣ | Δ/ΝΣΗ ΠΛΗΡΟΦΟΡΙΚΗΣ & ΕΠΙΚΟΙΝΩΝΙΩΝ               | Τ.Ε.      | ΗΛΕΚΤΡΟΛΟΓΩΝ ΜΗΧΑΝΙΚΩΝ   | ΜΟΝΙΜΟΣ         |
| ΚΟΥΤΣΟΥΡΕΛΑΚΗ | ΔΕΣΠΟΙΝΑ     | Δ/ΝΣΗ ΥΔΑΤΩΝ ΑΝΑΤ. ΜΑΚΕΔ.                       | Π.Ε.      | ΠΟΛΙΤΙΚΩΝ ΜΗΧΑΝΙΚΩΝ      | ΜΟΝΙΜΟΣ         |
| ΜΑΥΡΟΥΔΗΣ     | ΔΑΝΙΗΛ       | Δ/ΝΣΗ ΥΔΑΤΩΝ ΑΝΑΤ. ΜΑΚΕΔ.                       | Τ.Ε.      | ΜΗΧΑΝΙΚΩΝ                | ΜΟΝΙΜΟΣ         |
| ΚΥΡΙΩΤΟΥ      | ΑΝΑΣΤΑΣΙΑ    | Δ/ΝΣΗ ΥΔΑΤΩΝ ΑΝΑΤ. ΜΑΚΕΔ.                       | Τ.Ε.      | ΤΟΠΟΓΡΑΦΩΝ ΜΗΧΑΝΙΚΩΝ     | ΜΟΝΙΜΟΣ         |
| ΑΞΑΡΛΗ        | ΕΥΑΓΓΕΛΙΑ    | Δ/ΝΣΗ ΥΔΑΤΩΝ ΚΕΝΤ. ΜΑΚ.                         | Π.Ε.      | ΠΟΛΙΤΙΚΩΝ ΜΗΧΑΝΙΚΩΝ      | ΜΟΝΙΜΟΣ         |
| ΤΡΑΣΚΑΣ       | ΔΗΜΗΤΡΙΟΣ    | Δ/ΝΣΗ ΥΔΑΤΩΝ ΚΕΝΤ. ΜΑΚ.                         | Τ.Ε.      | ΜΗΧΑΝΟΛΟΓΩΝ              | Ι.Δ.Α.Χ.        |
| ΜΠΟΥΤΣΙΟΥΚΗ   | ΕΛΕΝΗ        | Δ/ΝΣΗ ΥΔΑΤΩΝ ΚΕΝΤ. ΜΑΚ.                         | Τ.Ε.      | ΠΟΛΙΤΙΚΩΝ ΔΟΜΙΚΩΝ ΕΡΓΩΝ  | ΜΟΝΙΜΟΣ         |
| ΜΠΙΝΟΠΟΥΛΟΥ   | ΕΛΕΥΘΕΡΙΑ    | ΔΑΣΑΡΧΕΙΟ ΑΛΕΞΑΝΔΡΟΥΠΟΛΗΣ                       | Τ.Ε.      | ΜΗΧΑΝΙΚΩΝ                | ΜΟΝΙΜΟΣ         |
| ΚΟΥΠΙΔΟΥ      | ΕΛΕΟΝΩΡΑ     | ΔΙΕΥΘΥΝΣΗ ΟΙΚΟΝΟΜΙΚΟΥ                           | Π.Ε.      | ΑΡΧΙΤΕΚΤΟΝΩΝ ΜΗΧΑΝΙΚΩΝ   | ΜΟΝΙΜΟΣ         |

Μνημόνιο Ενεργειών Αντιμετώπισης Σεισμών της Α.Δ.Μ.Θ.

| Επίθετο       | Όνομα        | Διεύθυνση Τμήματος             | Κατηγορία | Ειδικότητα                           | Εργασιακή Σχέση |
|---------------|--------------|--------------------------------|-----------|--------------------------------------|-----------------|
| ΜΕΙΜΑΡΙΔΗΣ    | ΣΤΥΛΙΑΝΟΣ    | ΔΙΕΥΘΥΝΣΗ ΟΙΚΟΝΟΜΙΚΟΥ          | Τ.Ε.      | ΜΗΧΑΝΙΚΩΝ                            | Ι.Δ.Α.Χ.        |
| ΓΕΩΡΓΙΑΔΟΥ    | ΚΡΥΣΤΑΛΛΩ    | ΔΙΕΥΘΥΝΣΗ ΠΟΛΙΤΙΚΗΣ ΠΡΟΣΤΑΣΙΑΣ | Π.Ε.      | ΠΟΛΙΤΙΚΩΝ ΜΗΧΑΝΙΚΩΝ                  | ΜΟΝΙΜΟΣ         |
| ΖΟΥΛΟΥΜΗΣ     | ΓΡΗΓΟΡΙΟΣ    | ΔΙΕΥΘΥΝΣΗ ΤΕΧΝΙΚΟΥ ΕΛΕΓΧΟΥ     | Π.Ε.      | ΑΓΡΟΝΟΜΩΝ<br>ΤΟΠΟΓΡΑΦΩΝ<br>ΜΗΧΑΝΙΚΩΝ | Ι.Δ.Α.Χ.        |
| ΠΛΙΑΤΣΙΚΑ     | ΔΗΜΗΤΡΑ      | ΔΙΕΥΘΥΝΣΗ ΤΕΧΝΙΚΟΥ ΕΛΕΓΧΟΥ     | Π.Ε.      | ΑΓΡΟΝΟΜΩΝ<br>ΤΟΠΟΓΡΑΦΩΝ<br>ΜΗΧΑΝΙΚΩΝ | ΜΟΝΙΜΟΣ         |
| ΧΑΤΖΗΔΑΚΗΣ    | ΝΙΚΟΛΑΟΣ     | ΔΙΕΥΘΥΝΣΗ ΤΕΧΝΙΚΟΥ ΕΛΕΓΧΟΥ     | Π.Ε.      | ΑΓΡΟΝΟΜΩΝ<br>ΤΟΠΟΓΡΑΦΩΝ<br>ΜΗΧΑΝΙΚΩΝ | ΜΟΝΙΜΟΣ         |
| ΠΙΠΕΡΟΠΟΥΛΟΣ  | ΑΛΕΞΑΝΔΡΟΣ   | ΔΙΕΥΘΥΝΣΗ ΤΕΧΝΙΚΟΥ ΕΛΕΓΧΟΥ     | Π.Ε.      | ΑΡΧΙΤΕΚΤΟΝΩΝ ΜΗΧΑΝΙΚΩΝ               | ΜΟΝΙΜΟΣ         |
| ΠΟΥΓΑΡΙΔΟΥ    | ANNA         | ΔΙΕΥΘΥΝΣΗ ΤΕΧΝΙΚΟΥ ΕΛΕΓΧΟΥ     | Π.Ε.      | ΑΡΧΙΤΕΚΤΟΝΩΝ ΜΗΧΑΝΙΚΩΝ               | ΜΟΝΙΜΟΣ         |
| ΠΑΣΤΙΔΗΣ      | ΑΡΙΣΤΕΙΔΗΣ   | ΔΙΕΥΘΥΝΣΗ ΤΕΧΝΙΚΟΥ ΕΛΕΓΧΟΥ     | Π.Ε.      | ΗΛΕΚΤΡΟΛΟΓΩΝ<br>ΜΗΧΑΝΙΚΩΝ            | ΜΟΝΙΜΟΣ         |
| ΣΑΡΡΗ         | ΣΤΥΛΙΑΝΗ     | ΔΙΕΥΘΥΝΣΗ ΤΕΧΝΙΚΟΥ ΕΛΕΓΧΟΥ     | Π.Ε.      | ΜΗΧΑΝΙΚΩΝ                            | Ι.Δ.Α.Χ.        |
| ΚΑΡΑΒΑΝΑΣ     | ΑΝΑΣΤΑΣΙΟΣ   | ΔΙΕΥΘΥΝΣΗ ΤΕΧΝΙΚΟΥ ΕΛΕΓΧΟΥ     | Π.Ε.      | ΜΗΧΑΝΟΛΟΓΩΝ<br>ΜΗΧΑΝΙΚΩΝ             | ΜΟΝΙΜΟΣ         |
| ΚΑΤΣΑΚΟΣ      | ΚΩΝΣΤΑΝΤΙΝΟΣ | ΔΙΕΥΘΥΝΣΗ ΤΕΧΝΙΚΟΥ ΕΛΕΓΧΟΥ     | Π.Ε.      | ΜΗΧΑΝΟΛΟΓΩΝ<br>ΜΗΧΑΝΙΚΩΝ             | Ι.Δ.Α.Χ.        |
| ΠΟΥΛΜΕΝΙΔΗΣ   | ΠΑΝΑΓΙΩΤΗΣ   | ΔΙΕΥΘΥΝΣΗ ΤΕΧΝΙΚΟΥ ΕΛΕΓΧΟΥ     | Π.Ε.      | ΜΗΧΑΝΟΛΟΓΩΝ<br>ΜΗΧΑΝΙΚΩΝ             | Ι.Δ.Α.Χ.        |
| ΒΗΧΟΥΔΗΣ      | ΚΩΝΣΤΑΝΤΙΝΟΣ | ΔΙΕΥΘΥΝΣΗ ΤΕΧΝΙΚΟΥ ΕΛΕΓΧΟΥ     | Π.Ε.      | ΠΟΛΙΤΙΚΩΝ ΜΗΧΑΝΙΚΩΝ                  | ΜΟΝΙΜΟΣ         |
| ΓΚΙΝΙΔΗ       | ΠΑΝΑΓΙΩΤΑ    | ΔΙΕΥΘΥΝΣΗ ΤΕΧΝΙΚΟΥ ΕΛΕΓΧΟΥ     | Π.Ε.      | ΠΟΛΙΤΙΚΩΝ ΜΗΧΑΝΙΚΩΝ                  | ΜΟΝΙΜΟΣ         |
| ΖΙΩΓΑΣ        | ΚΩΝΣΤΑΝΤΙΝΟΣ | ΔΙΕΥΘΥΝΣΗ ΤΕΧΝΙΚΟΥ ΕΛΕΓΧΟΥ     | Π.Ε.      | ΠΟΛΙΤΙΚΩΝ ΜΗΧΑΝΙΚΩΝ                  | ΜΟΝΙΜΟΣ         |
| ΚΟΛΙΝΤΖΑΡΙΔΟΥ | ΜΑΡΙΑ        | ΔΙΕΥΘΥΝΣΗ ΤΕΧΝΙΚΟΥ ΕΛΕΓΧΟΥ     | Π.Ε.      | ΠΟΛΙΤΙΚΩΝ ΜΗΧΑΝΙΚΩΝ                  | ΜΟΝΙΜΟΣ         |
| ΠΑΠΑΔΟΠΟΥΛΟΥ  | ΑΝΘΗ         | ΔΙΕΥΘΥΝΣΗ ΤΕΧΝΙΚΟΥ ΕΛΕΓΧΟΥ     | Π.Ε.      | ΠΟΛΙΤΙΚΩΝ ΜΗΧΑΝΙΚΩΝ                  | ΜΟΝΙΜΟΣ         |
| ΣΤΑΥΡΙΔΟΥ     | ΝΑΥΣΙΚΑ      | ΔΙΕΥΘΥΝΣΗ ΤΕΧΝΙΚΟΥ ΕΛΕΓΧΟΥ     | Π.Ε.      | ΠΟΛΙΤΙΚΩΝ ΜΗΧΑΝΙΚΩΝ                  | ΜΟΝΙΜΟΣ         |
| ΣΤΑΜΑΤΕΛΛΟΣ   | ΑΝΤΩΝΙΟΣ     | ΔΙΕΥΘΥΝΣΗ ΤΕΧΝΙΚΟΥ ΕΛΕΓΧΟΥ     | Π.Ε.      | ΠΟΛΙΤΙΚΩΝ ΜΗΧΑΝΙΚΩΝ                  | Ι.Δ.Α.Χ.        |

Μνημόνιο Ενεργειών Αντιμετώπισης Σεισμών της Α.Δ.Μ.Θ.

| Επίθετο       | Όνομα     | Διεύθυνση Τμήματος         | Κατηγορία | Ειδικότητα             | Εργασιακή Σχέση |
|---------------|-----------|----------------------------|-----------|------------------------|-----------------|
| ΒΑΣΙΛΟΓΛΟΥ    | ΦΑΙΔΩΝ    | ΔΙΕΥΘΥΝΣΗ ΤΕΧΝΙΚΟΥ ΕΛΕΓΧΟΥ | T.E.      | ΜΗΧΑΝΙΚΩΝ              | Ι.Δ.Α.Χ.        |
| ΔΕΛΙΟΣ        | ΚΥΡΙΑΚΟΣ  | ΔΙΕΥΘΥΝΣΗ ΤΕΧΝΙΚΟΥ ΕΛΕΓΧΟΥ | T.E.      | ΜΗΧΑΝΙΚΩΝ              | ΜΟΝΙΜΟΣ         |
| ΗΛΙΑΔΗΣ       | ΓΡΗΓΟΡΙΟΣ | ΔΙΕΥΘΥΝΣΗ ΤΕΧΝΙΚΟΥ ΕΛΕΓΧΟΥ | T.E.      | ΜΗΧΑΝΙΚΩΝ              | Ι.Δ.Α.Χ.        |
| ΚΟΡΙΤΣΙΔΗΣ    | ΙΩΑΝΝΗΣ   | ΔΙΕΥΘΥΝΣΗ ΤΕΧΝΙΚΟΥ ΕΛΕΓΧΟΥ | T.E.      | ΜΗΧΑΝΙΚΩΝ              | Ι.Δ.Α.Χ.        |
| ΜΥΛΩΝΑΣ       | ΑΝΤΩΝΙΟΣ  | ΔΙΕΥΘΥΝΣΗ ΤΕΧΝΙΚΟΥ ΕΛΕΓΧΟΥ | T.E.      | ΜΗΧΑΝΙΚΩΝ              | ΜΟΝΙΜΟΣ         |
| ΤΑΠΑΤΖΑΣ      | ΕΜΜΑΝΟΥΗΛ | ΔΙΕΥΘΥΝΣΗ ΤΕΧΝΙΚΟΥ ΕΛΕΓΧΟΥ | T.E.      | ΜΗΧΑΝΙΚΩΝ              | ΜΟΝΙΜΟΣ         |
| ΠΑΠΑΔΟΠΟΥΛΟΣ  | ΘΩΜΑΣ     | ΔΙΕΥΘΥΝΣΗ ΤΕΧΝΙΚΟΥ ΕΛΕΓΧΟΥ | T.E.      | ΤΕΧΝΟΛΟΓΩΝ ΔΟΜΙΚΩΝ     | ΜΟΝΙΜΟΣ         |
| ΚΟΥΚΟΥΛΕΚΙΔΗΣ | ΠΑΝΤΕΛΗΣ  | ΔΙΕΥΘΥΝΣΗ ΤΕΧΝΙΚΟΥ ΕΛΕΓΧΟΥ | T.E.      | ΤΕΧΝΟΛΟΓΩΝ ΜΗΧΑΝΙΚΩΝ   | ΜΟΝΙΜΟΣ         |
| ΚΑΡΑΖΑΡΙΦΗΣ   | ΙΩΑΝΝΗΣ   | ΔΙΕΥΘΥΝΣΗ ΤΕΧΝΙΚΟΥ ΕΛΕΓΧΟΥ | T.E.      | ΤΕΧΝΟΛΟΓΩΝ ΜΗΧΑΝΟΛΟΓΩΝ | ΜΟΝΙΜΟΣ         |

## ΠΑΡΑΡΤΗΜΑ Δ΄

Διάγραμμα Ροής Επικοινωνιών

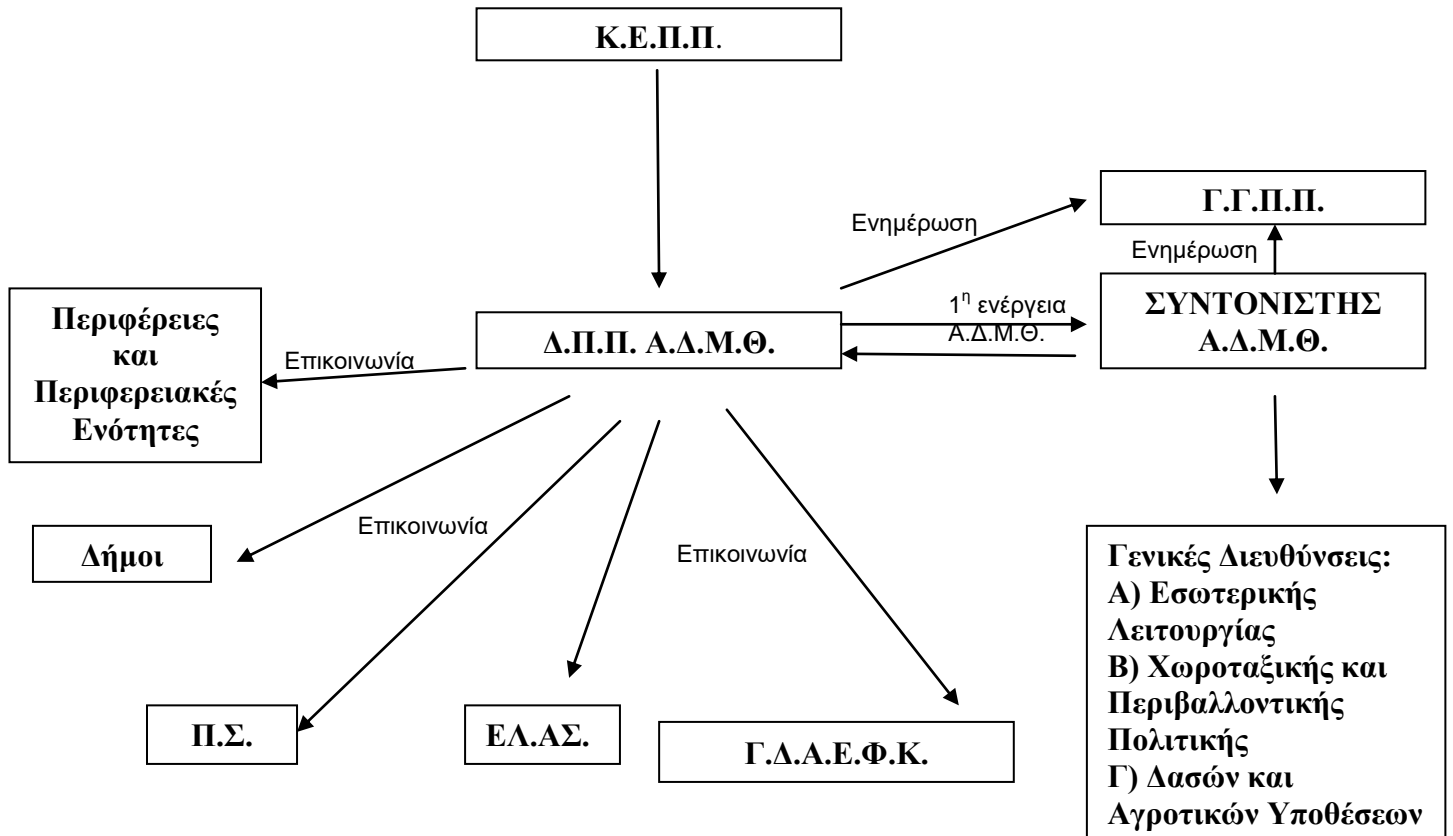

## ΠΑΡΑΡΤΗΜΑ Ε΄

### Χάρτης Ζωνών Σεισμικής Επικινδυνότητας

